LES FLEURS D'ITALIE

Douze Mélodies

Pour LE Piano

sur des motifs des Opéras de Donizetti

et divisées en 4 Livraisons

PAR

FRÉDÉRIC BURGMÜLLER

1.re Livraison

N. 1. Rondo militaire, sur Torquato Tasso

N. 2. Cavatine variée, . . . id . . . . .

N. 3. Cavatine variée, . . . id . . . . . .

2.e Livraison

N. 4. Bluette, sur Torquato Tasso

N. 5. Barcarolle, de Gianni di Calais

N. 6. Rondó, sur Torquato Tasso

3.e Livraison

N. 7. Cavatine variée, de Imelda de Lambertazzi

N. 8. Walse en Rondó, sur un Theme de Gianni di Calais

N. 9. Cavatine variée, sur Il Furioso

4.e Livraison

N. 10. Rondinetto, sur Olivo e Pasquale 1823

N. 11. Aria . . . . id . . .

N. 12. Polacca de Torquato Tasso 1833

Proprieté de l'Editeur (4 Livre)

Prix 2.50 chaque Livraison

Turin Chez J. Magrini Editeur

Place Carignan

PROVINCIA DI TORINO
BIBLIOTECA

LES FLEURS D'ITALIE.

Rondinetto

sur un Théme de l'Opera OLIVO E PASQUALE Musique de Donizetti

Pour le Piano

PAR

FRÉDÉRIC BURGMÜLLER.

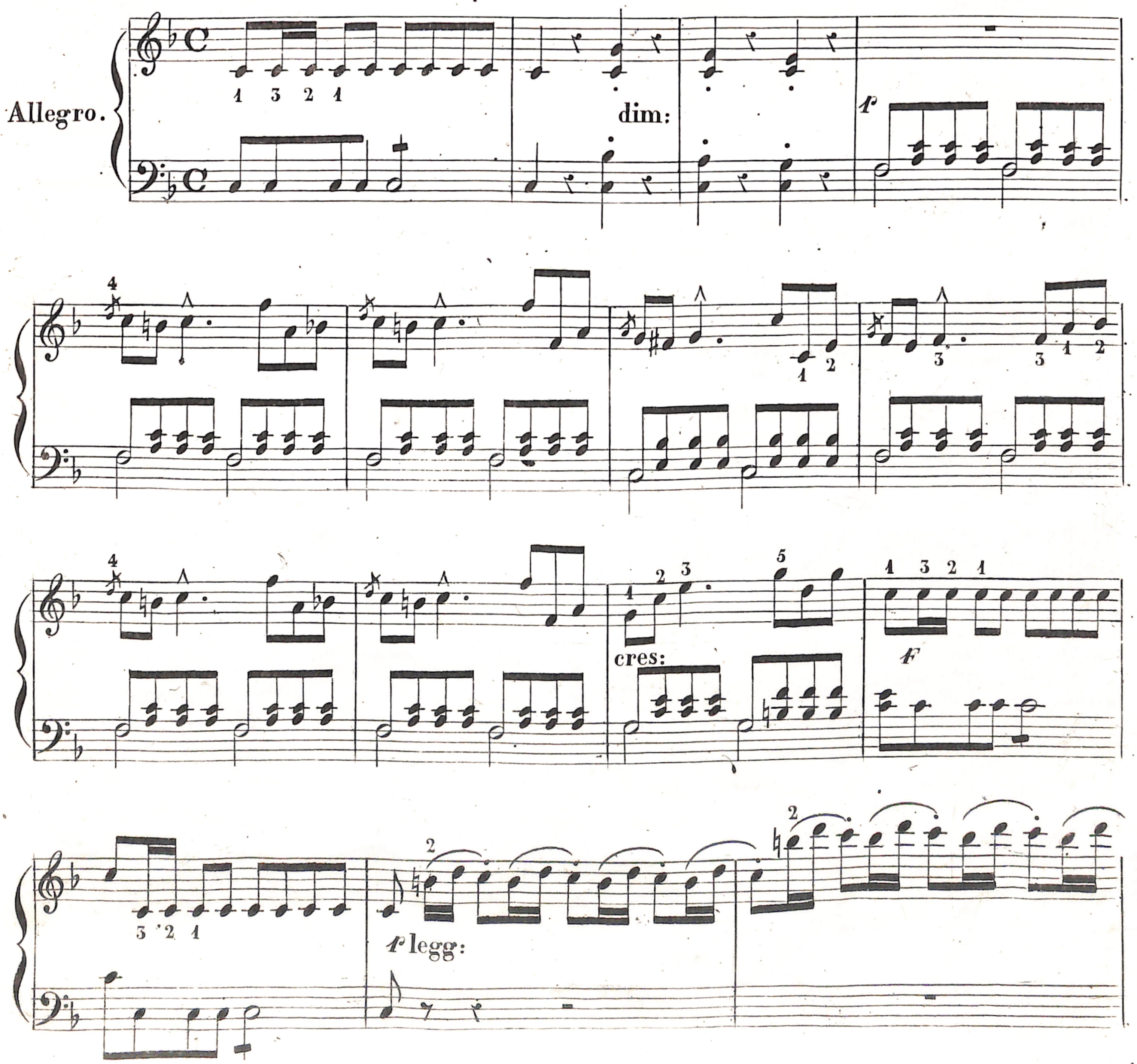

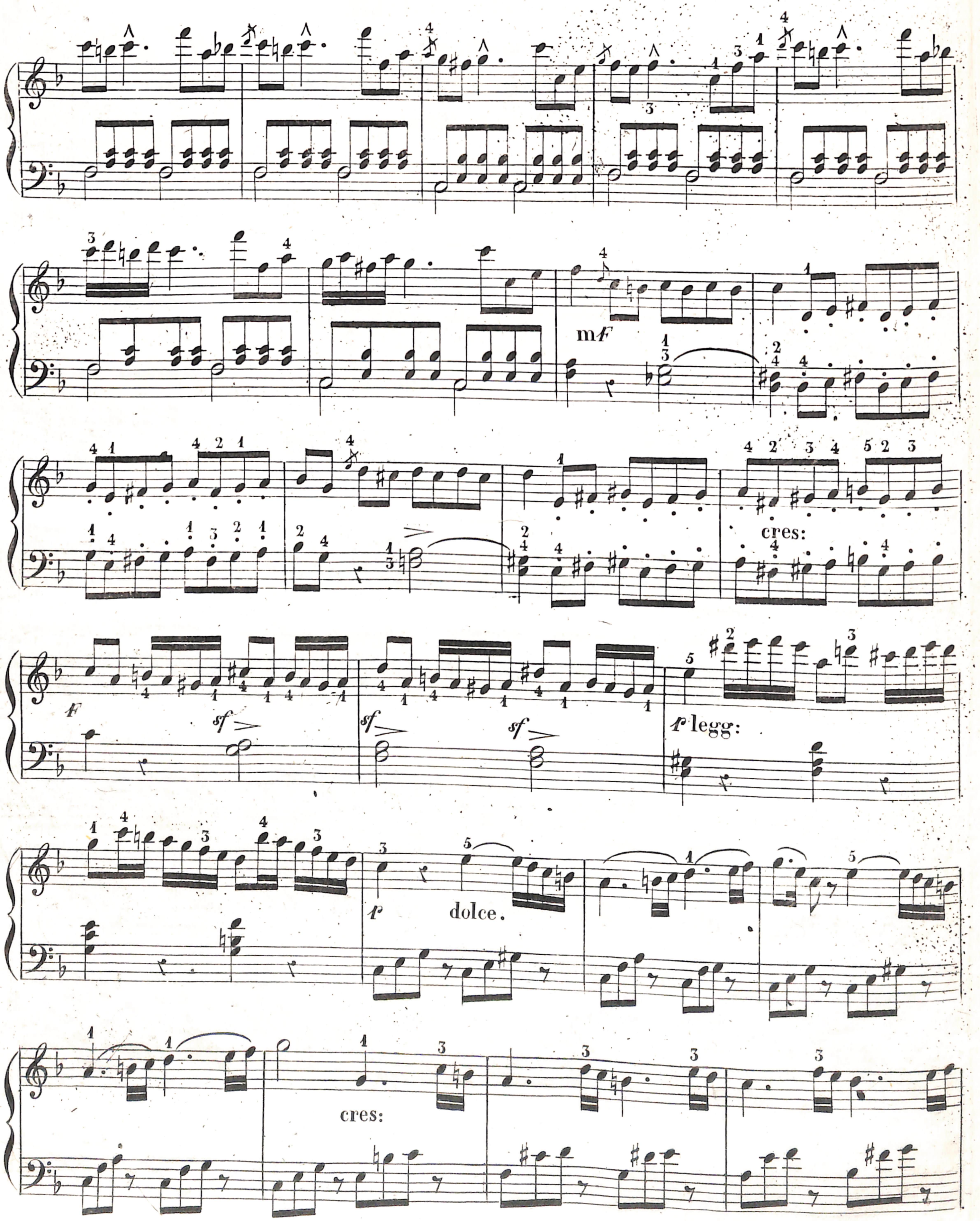
mF
cres:
F
sf
sf
sf
legg:
dolce.
cres:

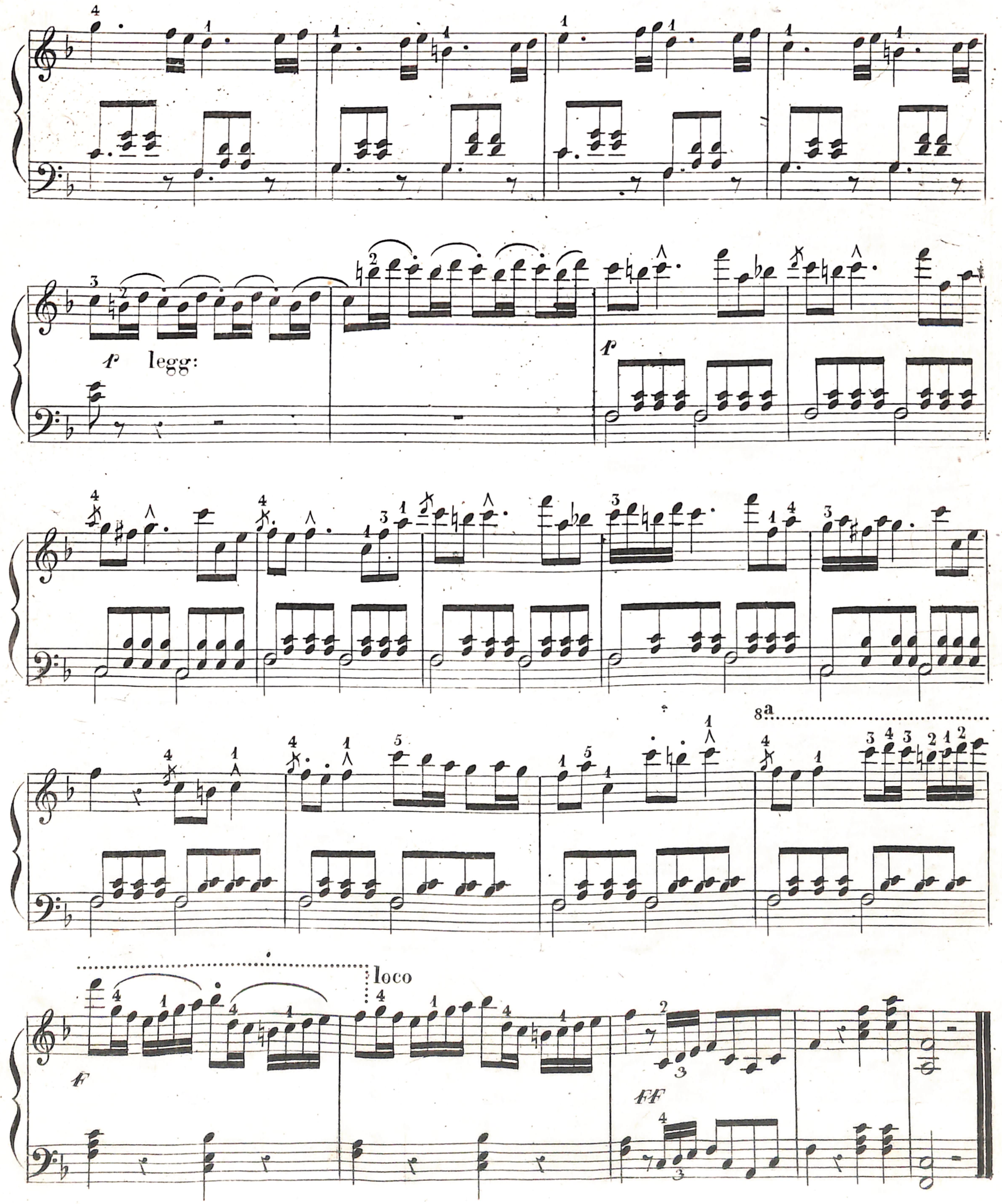
p
legg:
p
8a
loco
f
ff

LES FLEURS D'ITALIE

Aria

de l'Opera OLIVO E PASQUALE de Donizetti

Pour le Piano

PAR

FRÉDÉRIC BURGMÜLLER.

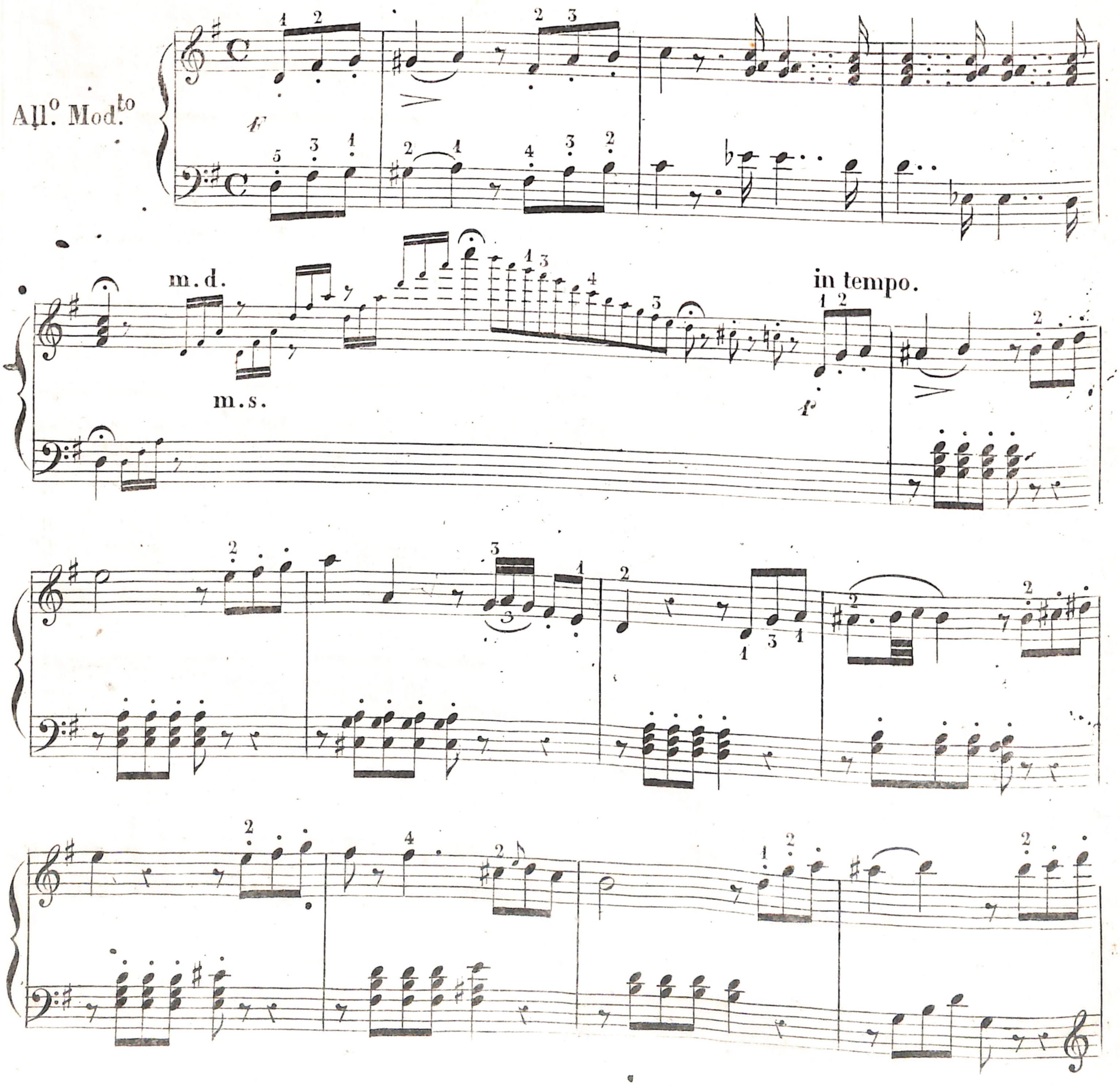

740.

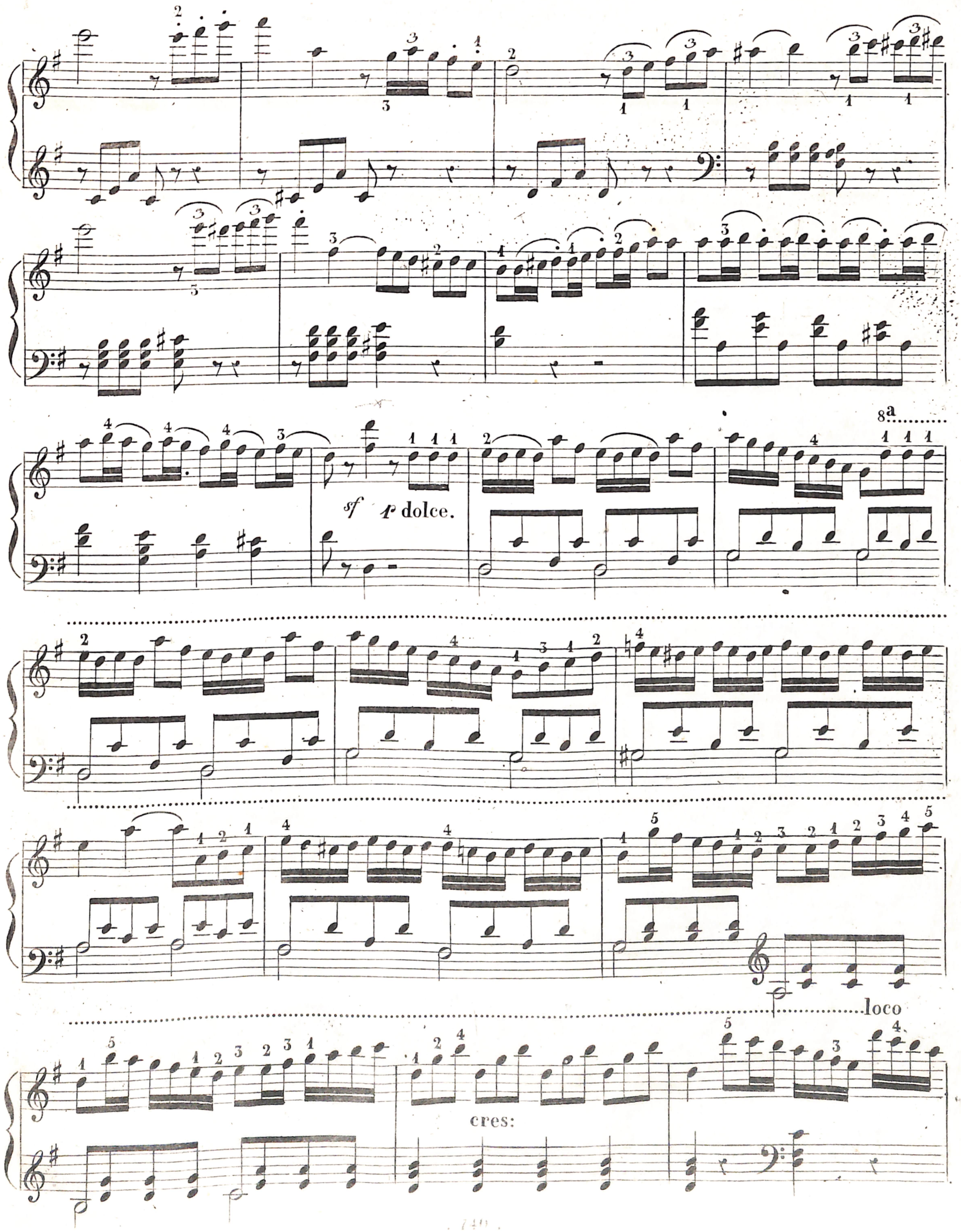

sf
p dolce.
8a
loco
cres:

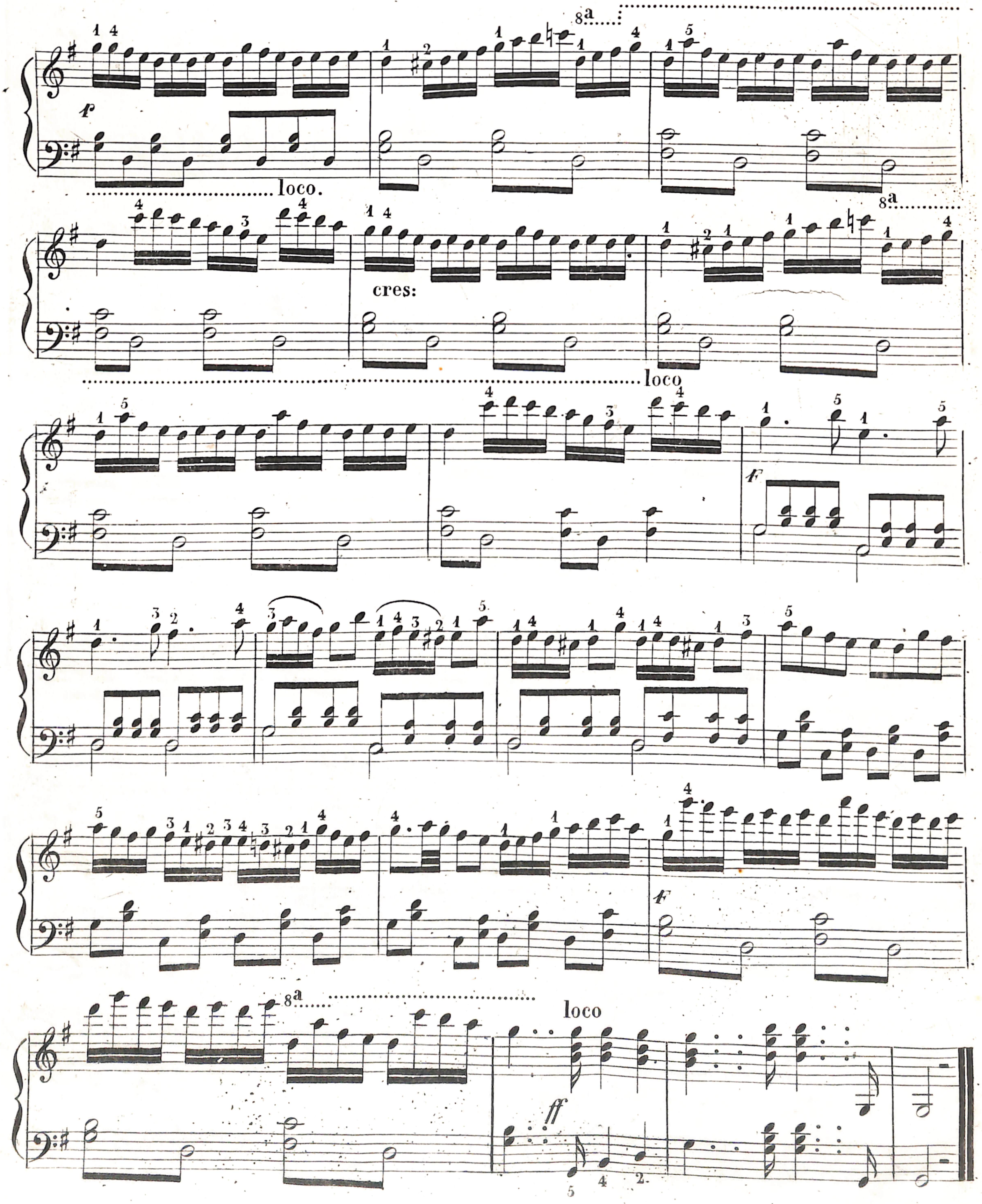
8a
f
loco.
8a
cres:
loco
f
f
8a
loco
ff

LES FLEURS D'ITALIE

Polacca

de l'Opera TORQUATO TASSO de Donizetti

Pour le Piano

PAR

FRÉDÉRIC BÜRGMULLER

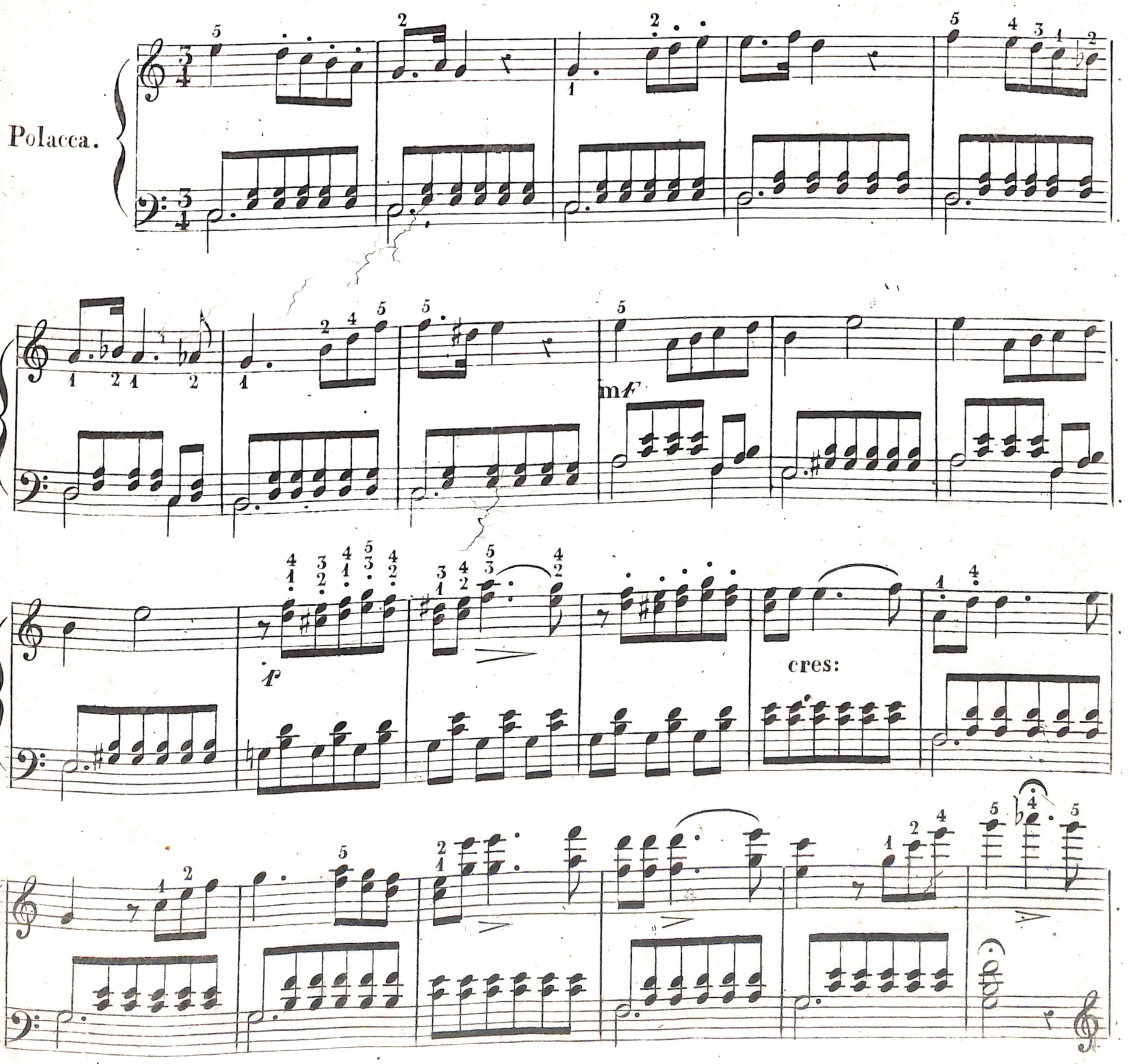

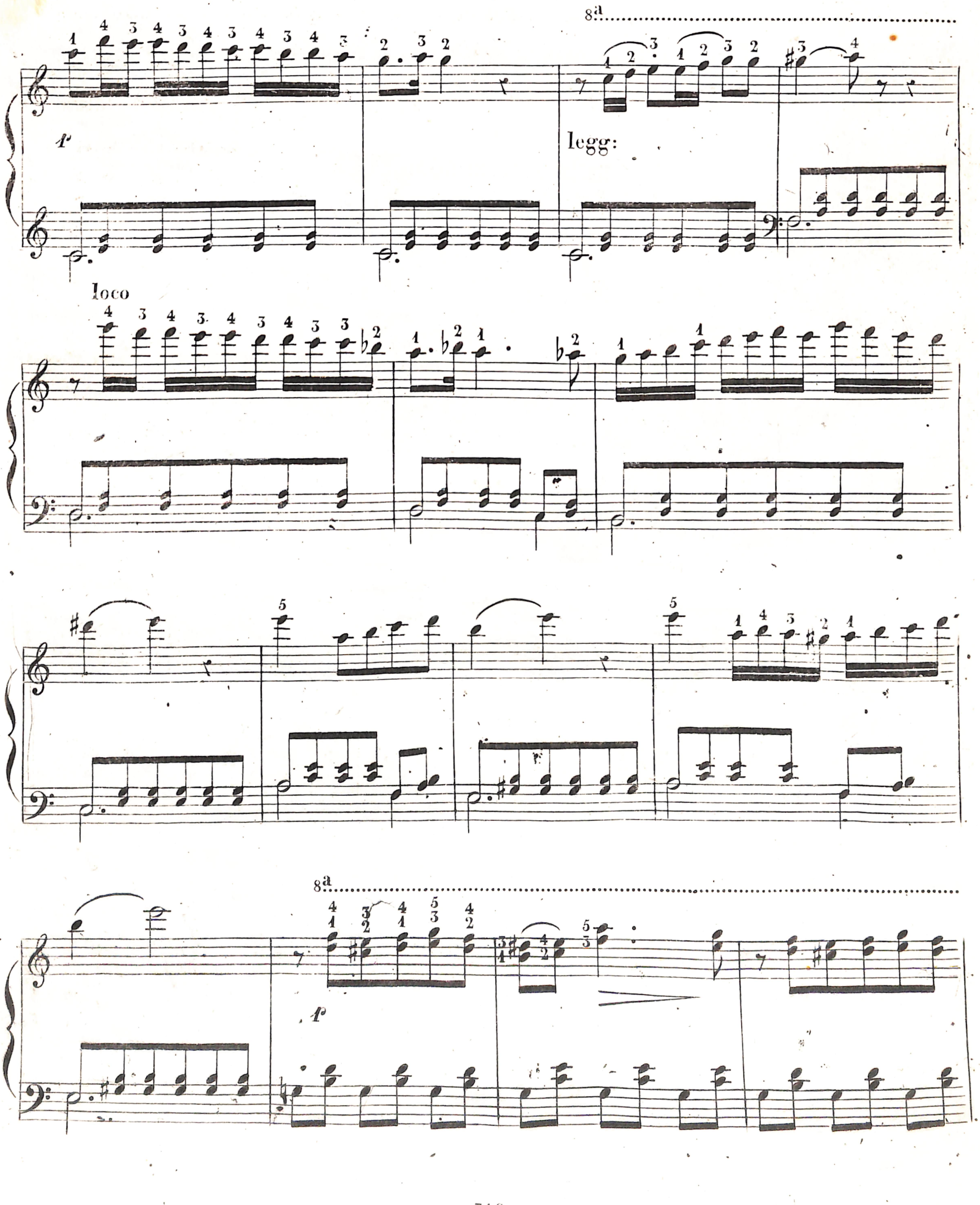
8a
p
legg:
loco
8a
p

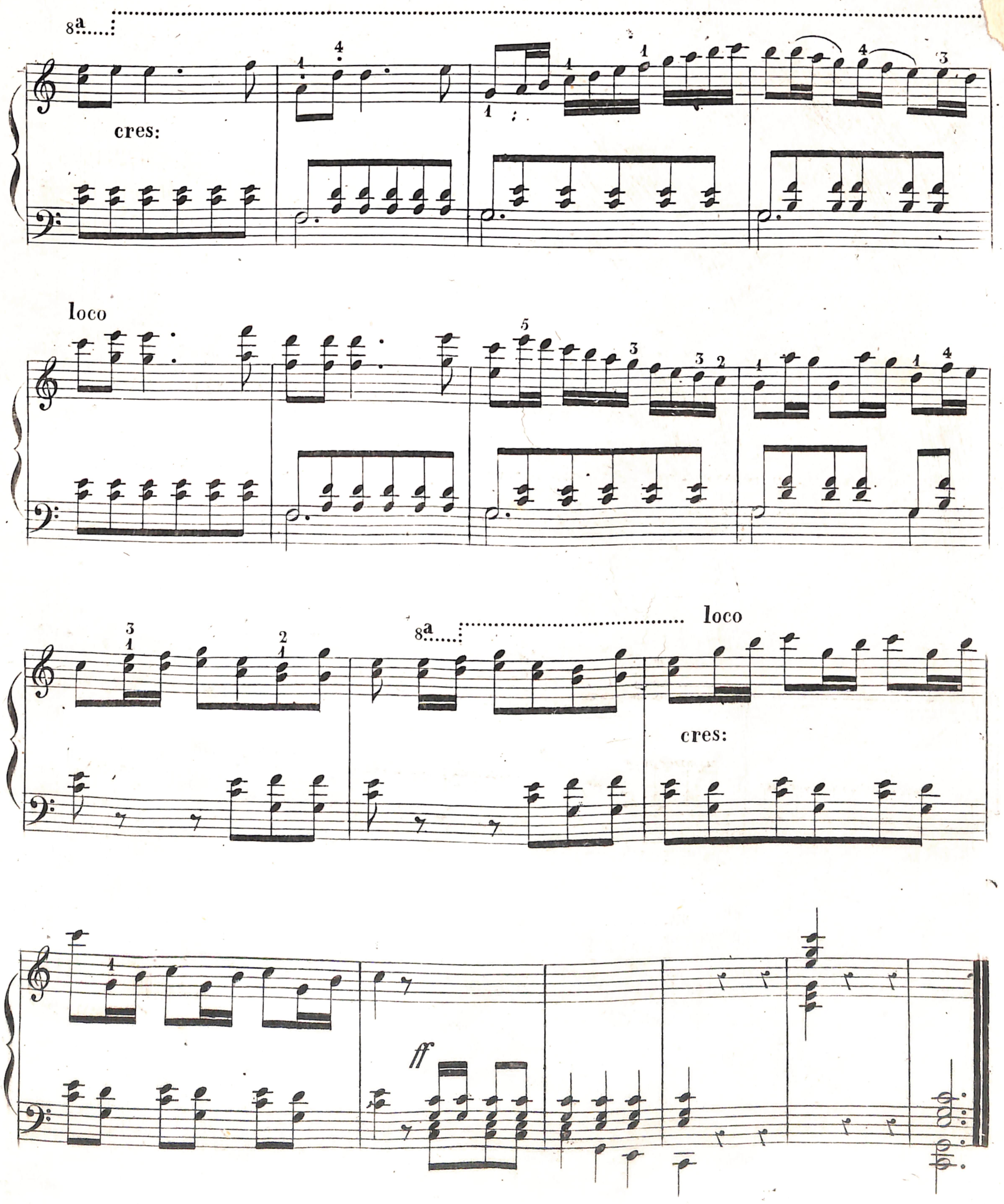
8a
cres:
loco
8a
loco
cres:
ff

PROVINCIA DI TORINO
BIBLIOTECA
Legato Anselmi
S.M.-a
12

AMM. PROV. DI TORINO
№ 15665
BIBLIOTECA